

第46回全日本おかあさんコーラス 関東支部大会

出演案内

- 日時 2023年7月8日(土)・9日(日)
- 会場 市川市文化会館
- 主催 全日本合唱連盟関東支部・朝日新聞社
- 後援 千葉県・千葉県教育委員会・市川市・(公財)千葉県文化振興財団
(公財)市川市文化振興財団
- 協賛 キューピー株式会社
- 主管 千葉県合唱連盟

◇大会当日の日程

参加団体 計 90 団体 7 月 8 日(土): 45 団体 7 月 9 日(日): 45 団体

◆スケジュール: 8 日(土)

9 : 0 5	出演団体 受付開始
1 0 : 0 0	開会式 選考委員紹介
1 0 : 0 5 ~ 1 1 : 5 2	A ブロック演奏 (12 団体) No. 1~12
	昼食休憩 (50 分間)
1 2 : 4 2 ~ 1 4 : 2 0	B ブロック演奏 (11 団体) No. 13~23
	休憩 (20 分間)
1 4 : 4 0 ~ 1 6 : 1 8	C ブロック演奏 (11 団体) No. 24~34
	休憩 (20 分間)
1 6 : 3 8 ~ 1 8 : 1 6	D ブロック演奏 (11 団体) No. 35~45
1 8 : 5 1	代表者集合 (舞台下手)
1 9 : 0 1 ~ 1 9 : 3 1	全体講評・選考結果発表・表彰式・閉会式

◆スケジュール: 9 日(日)

9 : 0 5	出演団体 受付開始
1 0 : 0 0	開会式 選考委員紹介
1 0 : 0 5 ~ 1 1 : 5 2	A ブロック演奏 (12 団体) No. 1~12
	昼食休憩 (50 分間)
1 2 : 4 2 ~ 1 4 : 2 0	B ブロック演奏 (11 団体) No. 13~23
	休憩 (20 分間)
1 4 : 4 0 ~ 1 6 : 1 8	C ブロック演奏 (11 団体) No. 24~34
	休憩 (20 分間)
1 6 : 3 8 ~ 1 8 : 1 6	D ブロック演奏 (11 団体) No. 35~45
1 8 : 5 1	代表者集合 (舞台下手)
1 9 : 0 1 ~ 1 9 : 3 1	全体講評・選考結果発表・表彰式・閉会式
~ 1 9 : 4 6	全国大会代表選出

当日の出演者の流れ(会場案内図参照)



連絡事項

大会を円滑に進行させるために、次の事項をお守りいただきますようお願いいたします。

なお、国が定めていた「新型コロナウイルス感染症対策の基本的対処方針」が5月8日(月)に廃止されたため、この基本的対処方針に基づき全日本合唱連盟が策定していた、「合唱活動における新型コロナウイルス感染症拡大防止のガイドライン」も5月20日(土)に開かれた全日本合唱連盟春季理事会で廃止することに決定しました。(詳細は、全日本合唱連盟のWEBサイト (<https://jcanet.or.jp/news/COVID-19.htm>) を参照してください。) しかしながら、コロナ自体がなくなったわけではなく、直近の定点観測では増加傾向にあるとの報道もあることから、引き続き以下のとおり感染対策をとって行うこととします。ただし、今後の感染状況によって変える場合があります。

1	健康チェック表の提出	行いません。当日、熱があったり、咳や呼吸困難等の症状があった場合には、出演を自粛してください。
2	マスクの着用	会場内では、集合から解散までマスク(不織布)の着用は任意とします。
3	更衣・荷物	更衣室での会話は控え、荷物は団体ごとにまとめておいてください。
4	フォーメーション	マスクを着けずに歌う場合は、ステージ上に、最大人数(80名)を想定してバミリをします。原則としてその位置に立って演奏していただきます。
5	タイムテーブル	原則 演奏8分、入退場1分刻みとしています。途中の休憩時間は20分程度確保し、換気を行います。
6	リハーサル室	15分間。1団体終了するごとに3分間入口を開放し換気します。
7	写真撮影	天候にかかわらず、エントランスロビー(1F 小ホールへの階段付近)で撮影します。
8	表彰式	必要な感染対策をとって行います。
9	全国大会代表の選出	2日目の表彰式終了後に行います。出演順の抽選は、2日目閉会后、代表団体のみで行います。
10	参加証での入場	可とし、特に制限はありません。

1 はじめに

- (1)地震等の災害またはその影響により、開催が困難な場合は大会そのものを中止する場合があります。その場合は関東支部より各団体へご連絡いたします。
- (2)大会当日、平熱を超える発熱があったり、咳や呼吸困難等の症状があったりした場合には出演を自粛してください。
- (3)集合から解散まで、マスクの着用の有無にかかわらず静かに行動し、不要な会話は控えてください。
- (4)手洗いまたは手指消毒を適宜行うとともに、咳エチケットを実施してください。

2 交通手段およびホール駐車場について

- (1)ホールには駐車場はありません。なるべく公共交通機関を利用してご来場ください。会場までは、JR 本八幡駅から徒歩約 10 分。バス駐車場はございませんが乗降場所を確保します。バスの降車は速やかに行ってください。
また、演奏終了後、乗車のために乗降場所を確保します。速やかに乗車・発車ができるようご協力をお願いいたします。
- (2)大型用の駐車場は敷地内にはありません。バスでご来場予定の団体は、各団でバスの業者とご相談ください。
- (3)バスの乗降を希望される団体には別途、乗降許可証をメールにて送付いたしますので、ご利用される場合はメールアドレスを必ずご記入ください。
- (4)貸切バスには、必ず団体名を明示してください。

3 個人情報の取り扱いについて

全日本合唱連盟関東支部では提出物等に記された個人情報について、出演団体との連絡・大会運営・表彰のために利用させていただきます。これ以外の目的で利用することはありません。

4 大会出演のための提出物・提出先について

- | | |
|-------------------------|--------|
| (1)アナウンスカード | 【別紙 1】 |
| (2)ステージ準備表 | 【別紙 2】 |
| (3)肖像権使用の承諾書 | 【別紙 3】 |
| (4)車いす・歩行困難者連絡票 | 【別紙 4】 |
| (5)交通手段調査およびバス乗降場所利用申込書 | 【別紙 5】 |
| (6)昼食場所利用申し込み | 【別紙 6】 |

※【別紙 1～6】郵送にて下記、千葉県合唱連盟事務局までお願いします。

送付先 〒297-0029

千葉県茂原市高師 2238-10

千葉県合唱連盟事務局

2023 年 6 月 21 日(水) 必着

5 出演団体の受付から解散までの流れについて(会場案内図をご参照ください)

(1) 受付について

- ①大ホールホワイエの出演団体受付で、代表者の方のみ受付をしてください。
 - 出演人数の確認
 - プログラムの受領
 - 参加証に出演順・団体名が記載されているかの確認
- ②各団体の代表者は、余裕をみて団体集合時刻の 5 分前までに受付を済ませ、プログラムを受け取ってください。
- ③出演者が増加した場合は、増加分の参加料を受付に納入してください。また、出演者数の増加により開催要項に記載してある入場券の負担枚数が増えた場合は、増加分の入場券もご購入いただきます。
- ④貴重品は、各団体で責任を持って管理してください。以下のところにコインロッカー(利用料 100 円、使用后返金)が設置されておりますので必要に応じてご利用ください。
 - ・1階 エントランスロビー
 - ・2階 大ホールホワイエ
 - ・地下1階 展示室・大会議室前

(2) 団体集合について

- ①団体集合の時刻は、「進行予定表」の通りです。指定された時刻に荷物を持って、エントランスロビーに必ず全員集合してください。
指揮者・伴奏者は着替えを済ませて集合してください。
集合から解散までは誘導係がプラカードを持って誘導します。係員の指示に従って速やかに行動してください。
- ②車椅子の方など、係員の補助が必要となる場合は、「別紙 4」にて千葉県連事務局にご提出ください。

(3) 更衣および荷物置場について

- ①更衣室(荷物置き場兼ねる)
 - リハーサルAの団体は会議室1~4(3F)
 - リハーサルBの団体は、展示室(B1)
- ②指揮者、伴奏者の更衣室(荷物置き場を兼ねる)
 - 男性指揮者・伴奏者 第3練習室(4階)
 - 女性指揮者・伴奏者 第2練習室(4階)

(4) リハーサルについて(リハ室にもバミリをします)

- ①リハーサル室は小ホール(リハーサルA)、大会議室(リハーサルB)です。
- ②リハーサル時間は、出入りを含め15分間です。出入りは速やかにお願いします。
- ③リハーサル室以外(ホール屋外を含む)での声出しは厳禁とします。
- ④リハーサル前後の待機場所では静かにしてください。

(5) 待機場所

- ①新型コロナウイルス感染症対策のため、給水場所は設けません。必要な方は、各自でご準備ください。
- ②水筒は、リハーサル後水筒置き場に置いてください。演奏終了後、水筒置き場を通過して、更衣室に移動します。
- ③コインロッカーは出演前に合唱団でまとめて使用し、演奏中は鍵を誘導係に預けてください。
- ④待機場所では大きな声を出さないようご注意ください。

(6) 演奏について

- ①マスクを着けずに歌う場合は、指揮者・伴奏者・譜めくりを除く演奏者はステージ上に80名まで立つことができます(80名を超える場合はマスクを着用してください)。演奏者間の距離は、全日本合唱連盟のガイドライン(最新版)に規定されている、横1m、前方向2mを確保するようにステージ上にバミリをしてあります。原則としてその位置に立ってください。詳細はステージ配置図をご参照ください。
- ②山台は舞台平面図を参考にしてください。
- ③ピアノ(スタインウェイ)は中央固定とし、原則として移動いたしません。
- ④ピアノ(ピッチ442Hz)1台は、主催者側で用意します。これ以外の楽器を使用する団体は、あらかじめ関東支部事務局にお申し出ください。楽器の準備、搬入、搬出、据付は使用団体で行い、経費についてもご負担いただきます。なお、楽器等の保管はお断りいたします。
- ⑤譜めくり要員はおりませんので、各団体ごとにご用意ください。
- ⑥指揮台の高さは約30cmです(他の高さの台は用意できません)。
- ⑦舞台への入退場は、係員の指示に従ってください。

(7) 写真撮影

- ①演奏終了後、1階エントランスロビーで撮影します。
- ②カメラマンが撮影中に他の方が撮影することは控えてくださるようお願いいたします。関係者の方に必ずお伝えください。

(8) 更衣・解散

- ①写真撮影後更衣室に戻ります。更衣後解散となります。お忘れ物のないようご注意ください。

6 表彰式・閉会式（両日とも）

- (1) 選考終了後直ちに行います。各団体代表者 1 名、舞台に並んでいただきます。表彰式が始まる 10 分前（講評が始まる前）までに舞台下手袖にお集まりください。
- (2) 選考により、優秀賞・優良賞・大会賞のいずれかの賞を贈ります。
- (3) 講評用紙は当日の表彰式でお渡しいたします。
- (4) 全国大会代表の選出は 2 日目の表彰式終了後に行います。
- (5) 全国大会への推薦団体数は 13 団体です。
- (6) 上記のうち開催県から 1 団体、支部長より全国大会への推薦があります。

7 ホール内入場・客席等での注意について

- (1) プログラムや手荷物での客席の占用は慎んでください。
- (2) 客席内での写真撮影（携帯電話での撮影を含む）、録音、録画（ビデオ）は、大会運営の妨げとなりますので、主催者が許可したものを除いてかたく禁止とします。また、光を発するもの（スマートフォン等）の使用も禁止とします。関係の皆様にも周知徹底をお願いします。
なお、当日は下記の業者が写真撮影等を担当いたします。
スタッフ・テス（株）（写真）、（株）フォンテック（録音・ビデオ）
- (3) 敷地内での練習・声だし等はいっさい禁止いたします。
- (4) 客席内での飲食は禁止です（飲み物も不可）。
- (5) 演奏中は静かにお願いいたします。演奏中の出入りは禁止です。
- (6) アラーム時計、携帯電話等の電源はあらかじめ解除しておいてください。
- (7) 出演者が出演日に入場する場合には「参加証」の提示をお願いします。なお、出演日以外は「入場券」が必要となります。

8 宿泊・弁当の申込みについて

- (1) 株式会社東武トップツアーズ千葉支店でお取り扱いいたしますので、ぜひご利用ください。
- (2) 他の業者に注文したお弁当のお預かりはできません。外部より持ち込んだ弁当等の空容器は各団体で必ずお持ち帰りください。
- (3) 昼食場所は、3 階の第 4 会議室と第 5 会議室です。
利用者多数の場合は、昼食場所利用のタイムテーブルを作成いたしますので、「別紙 6」の提出をお願いいたします。

9 保険・その他

- (1) 大会の開催中は傷害保険に加入しております。けが等された場合は大会本部へご連絡ください。大会本部の場所は付近の係員にお尋ねください。（医療機関の領収書等なくさないようにしてください）
- (2) ご質問、確認、不審物がある場合は、受付で対応いたします。緊急時等の場合、受付、本部、またはお近くのスタッフにお伝えください。
- (3) 体調不良等ありましたら受付、またはお近くのスタッフにお申し出ください。
救護所（救護室）までご案内いたします。
- (4) ゴミは各団体で責任を持ってお持ち帰りください（株式会社東武トップツアーズ千葉支店に申し込まれた弁当の空き箱については、当日業者の指定した場所にて回収します）。

☆第46回全日本おかあさんコーラス関東支部大会のお問い合わせ

全日本合唱連盟関東支部(月・木 11:00~17:00)

〒104-8011 東京都中央区築地 5-3-2 朝日新聞東京本社内

TEL 03-6264-2372

FAX 03-6264-2391

EMAIL kanto@jcanet.or.jp

千葉県合唱連盟事務局 (火・木 10:30~16:30)

〒297-0029 千葉県茂原市高師 2238-10

TEL/FaAX 0475-44-7002

EMAIL chorus-chiba@mercury.dti.ne.jp

〈 大会当日の緊急連絡先 〉

関東支部事務局長 新祖 章 080-3250-0147

千葉県合唱連盟事務局長 松浦 千代子 090-3599-5453

地下1階平面図

大会議室・リハーサル室 B 展示室・リハーサル室 B 使用団体 更衣室、荷物置き場
展示ロビー・リハーサル室 B 解散場所

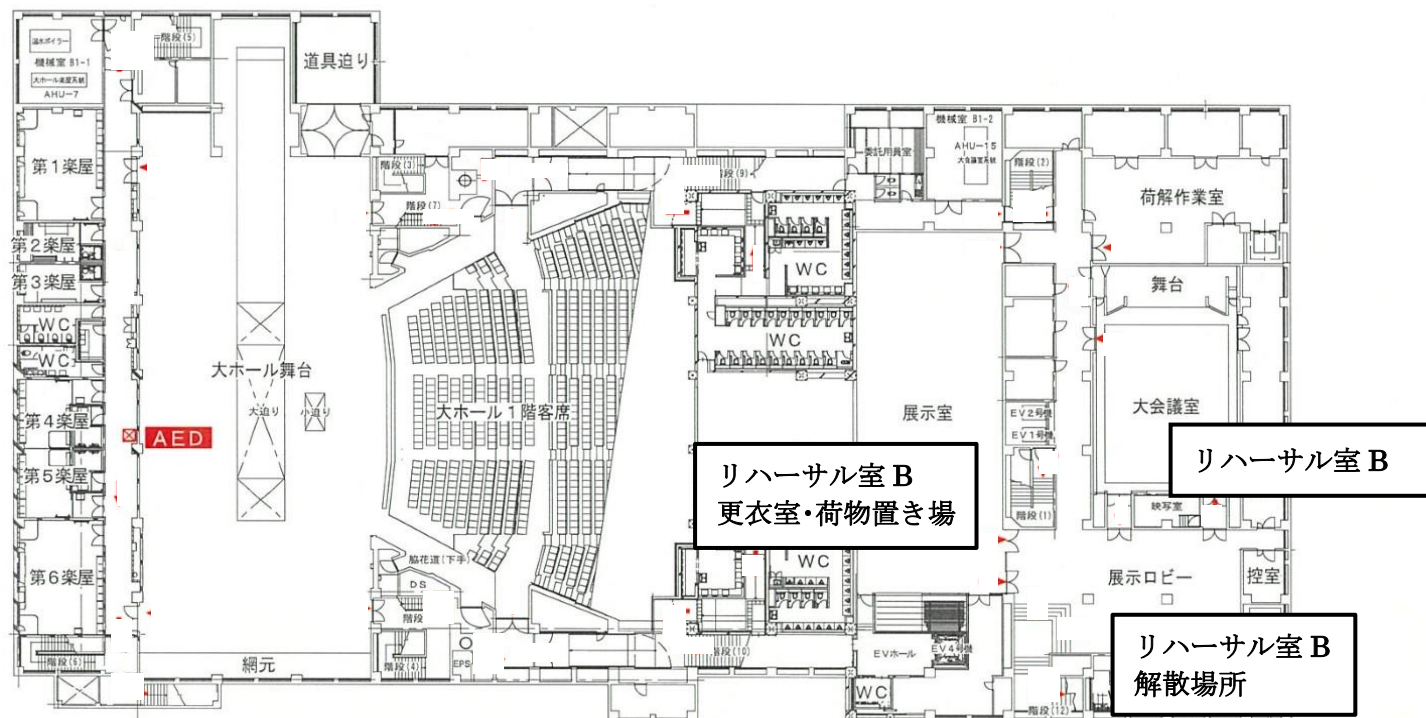

AED 自動体外式除細動器 設置箇所

1 階平面図

大ホールホワイエ・団体受付、一般受付、救護場所 エントランスロビー・集合場所
 エントランスロビー階段・写真撮影

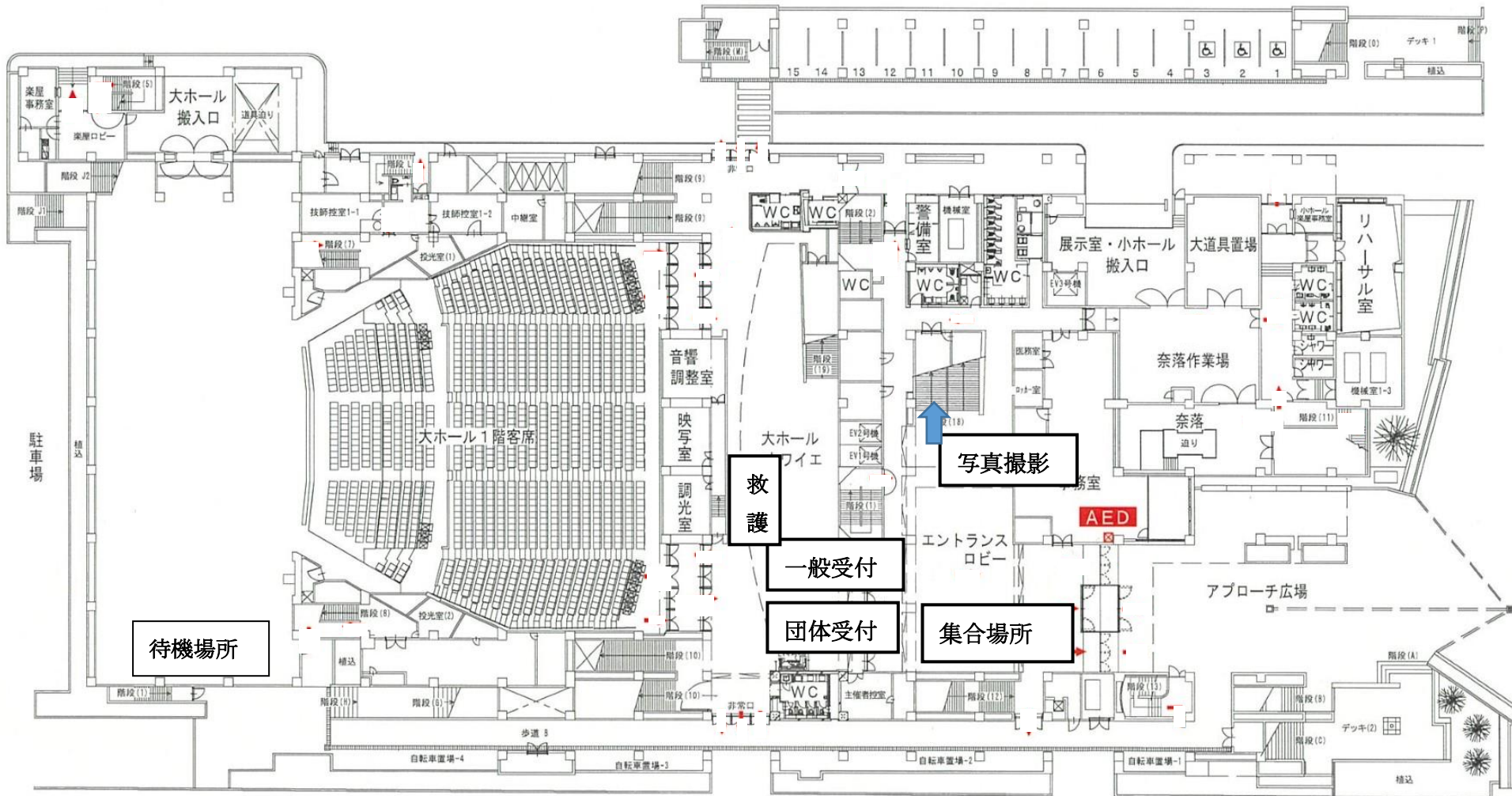

AED 自動体外式除細動器 設置箇所

2階平面図

小ホール舞台・リハーサル室 A

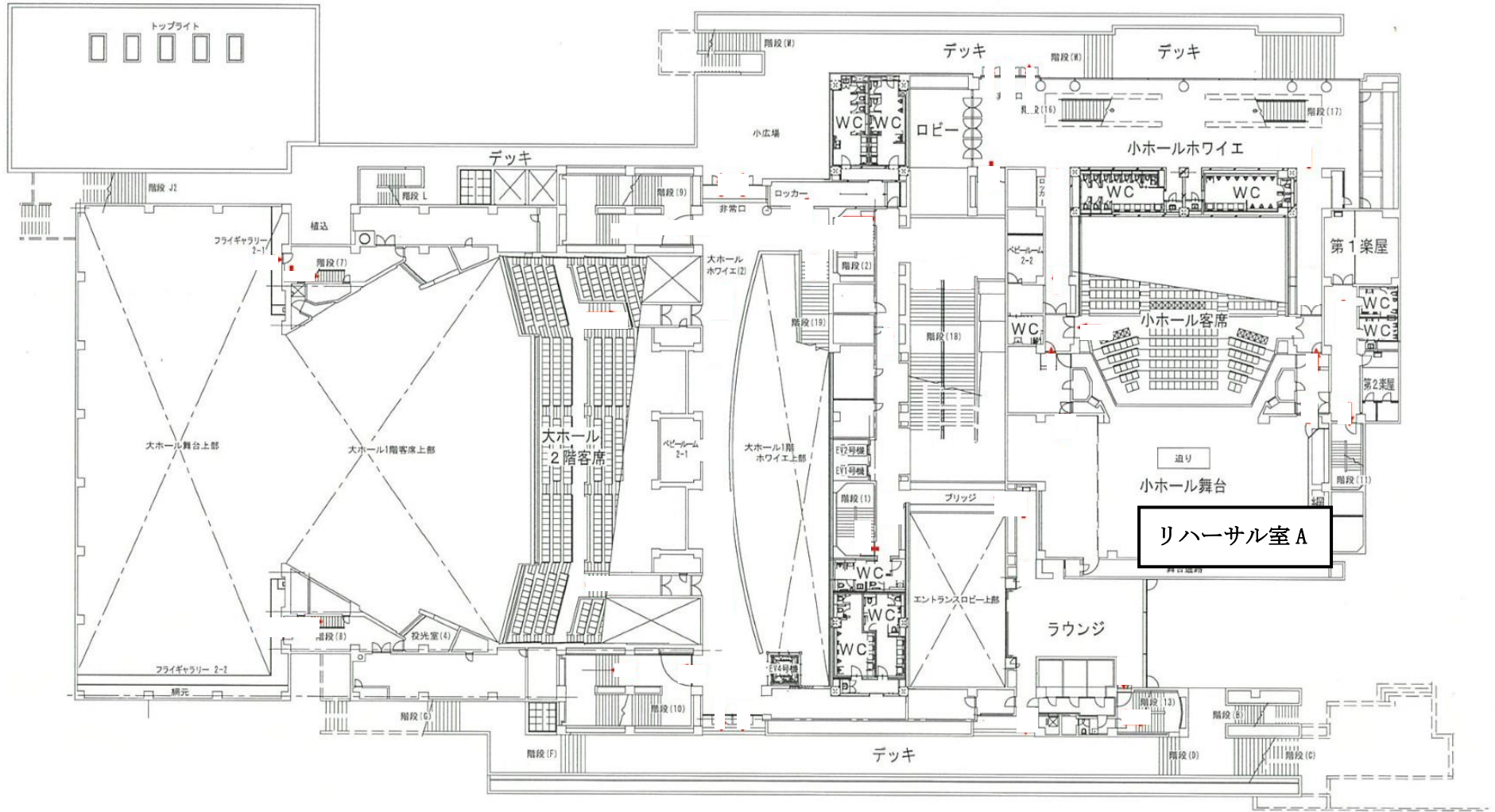

3階平面図

第1会議室、第2会議室、第3会議室・・・リハーサル室 A 使用団体 更衣室、荷物置き場
 第4会議室、第5会議室・・・出演者昼食場所
 ロビー・・・・・・リハーサル室 A 解散場所

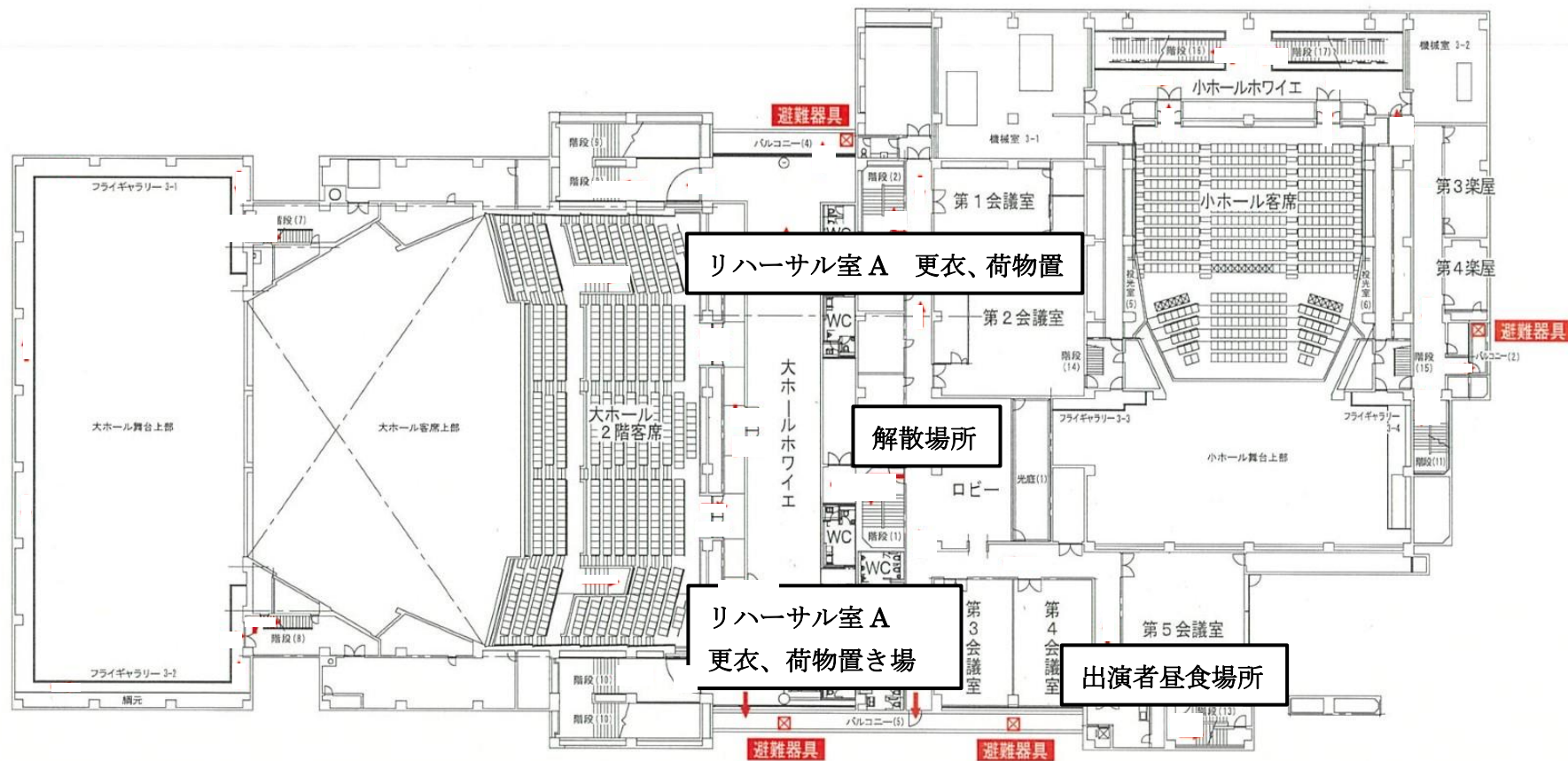

4階平面図

第2練習室…女性指揮者、伴奏者、更衣室

第3練習室…男性指揮者、伴奏者、更衣室

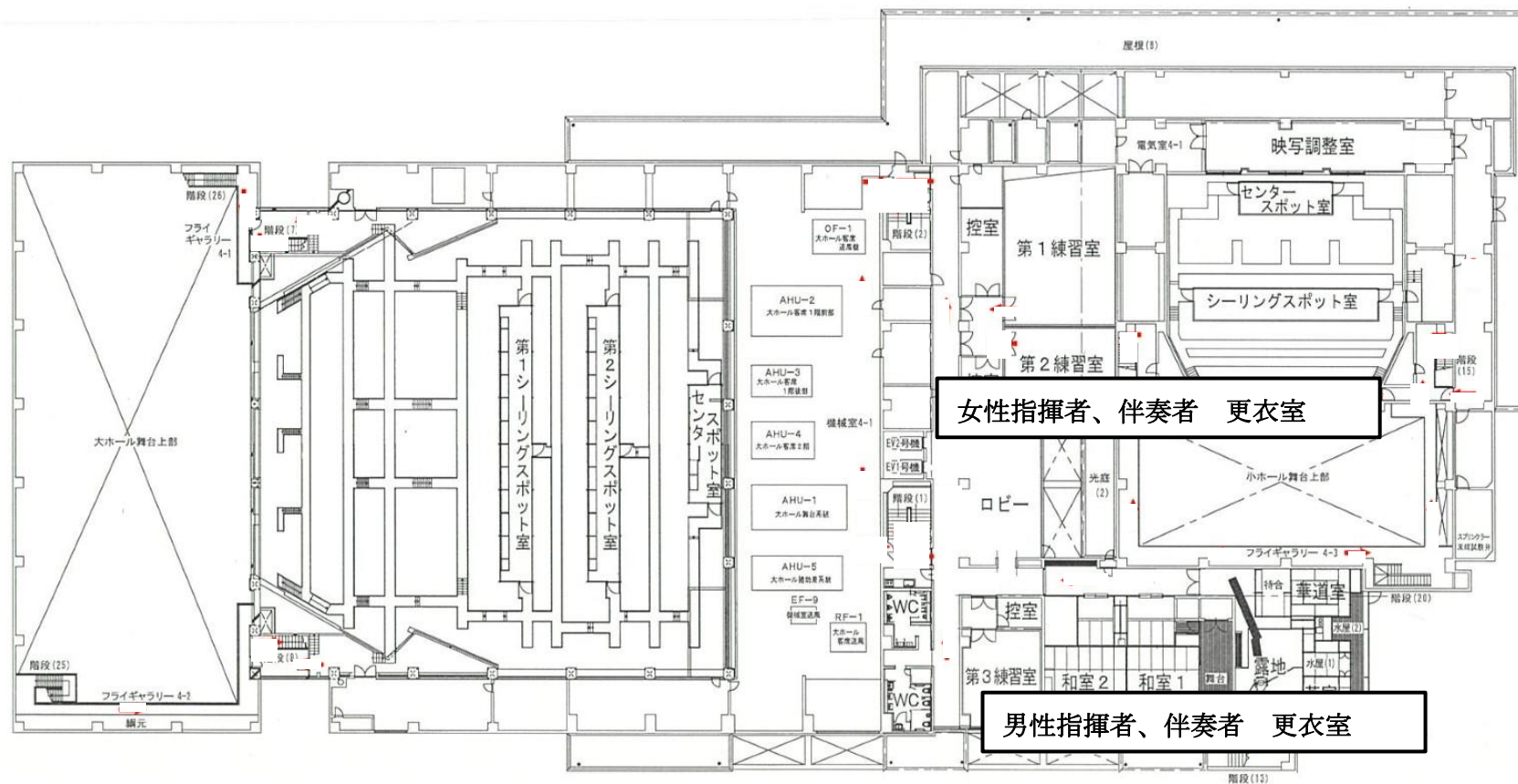

ステージ配置図

【山台】 6間 (3、4段目)

8間 (1、2段目)

【指揮台】

奥行 90cm
幅 120cm
高さ 30cm

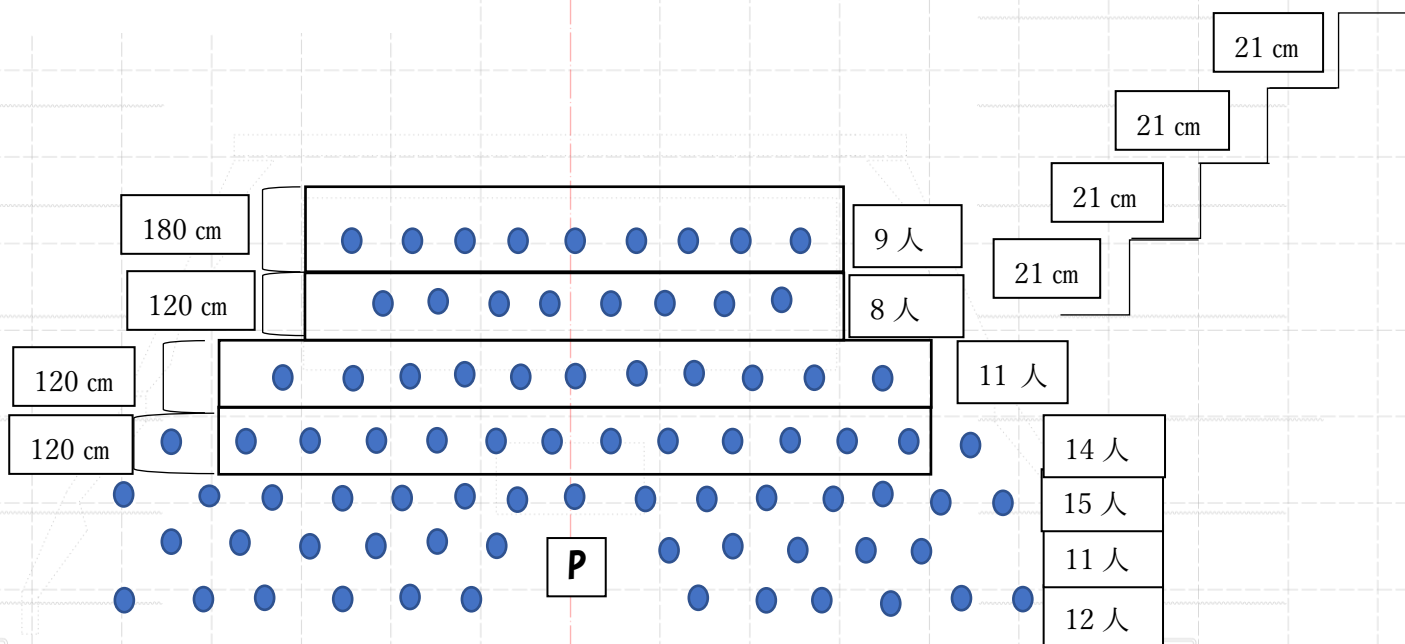

P

指揮

トップサスペンションライト

名称	積載量 (kg)
手引パトン	200
電動パトン	600
サスペンションライト	730
トップサスペンションライト	570
客席サスペンションライト	200

客席サスペンションライト

舞台開口 20m / 奥行 19m / 高さ 10m

【市川市文化会館 駐車場概略図】

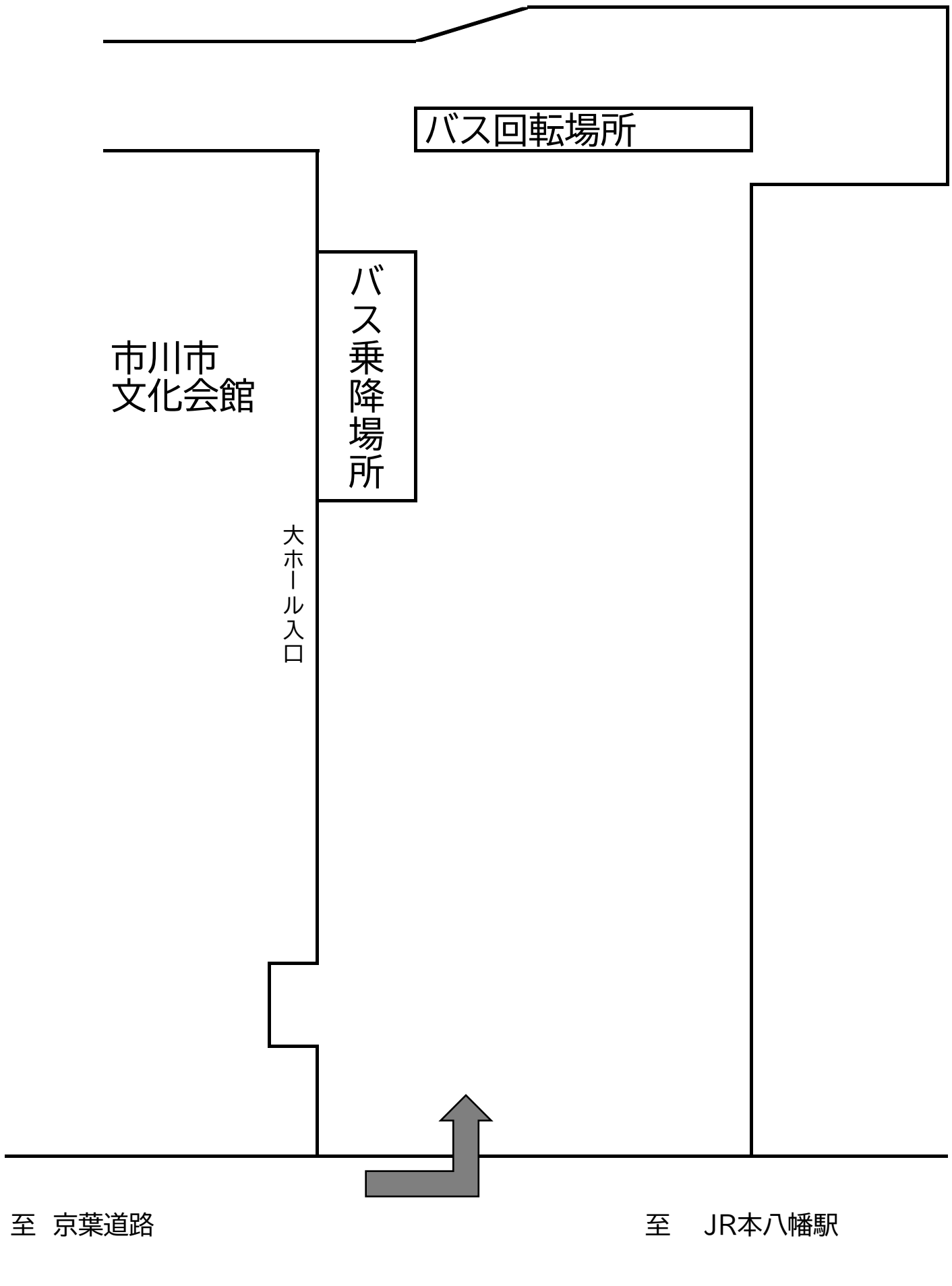

市川文化会館周辺地図

開館時間／9:00AM～9:30PM

休館日／●第2週・第4週の火曜日●年末年始(12/28～1/4)

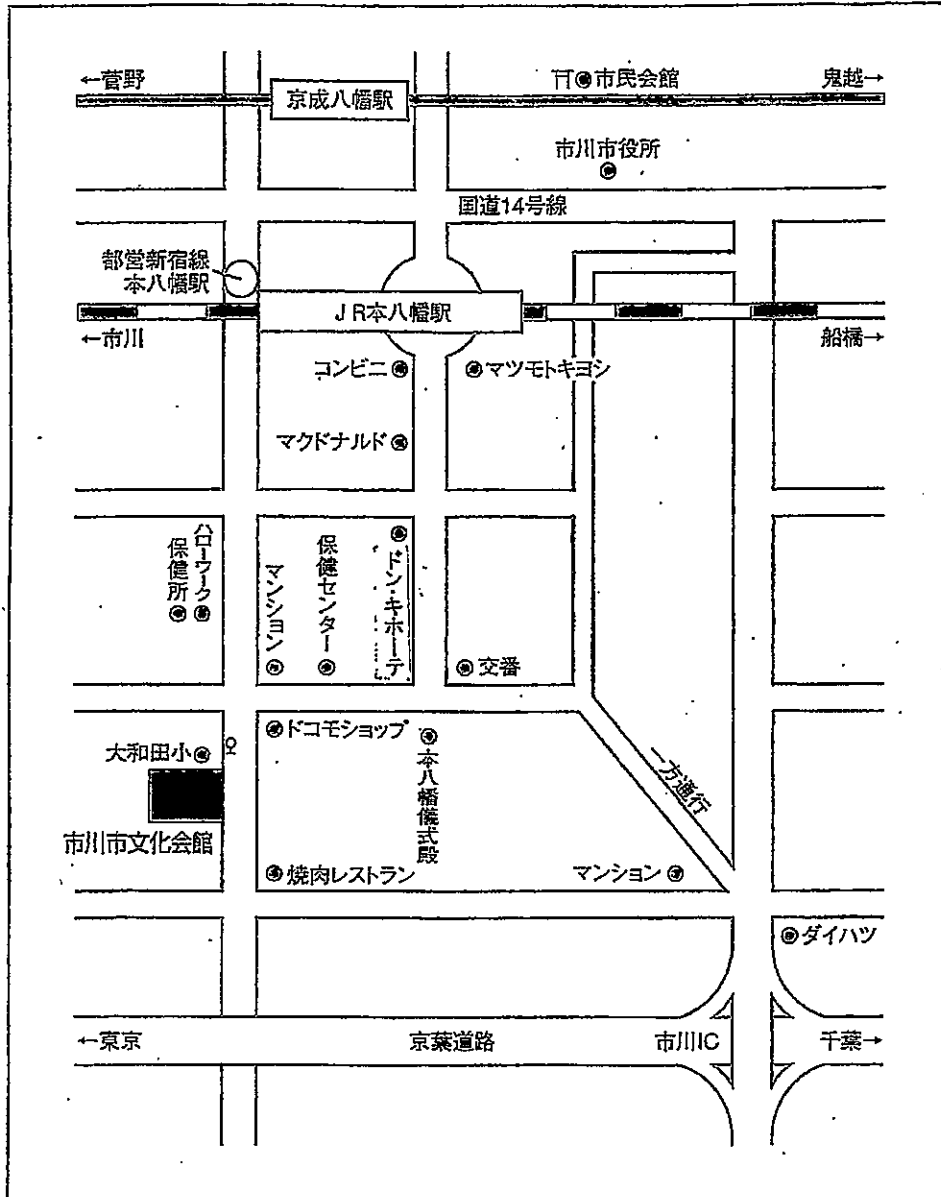

- ◎ JR総武線・都営新宿線の本八幡駅南口より徒歩約10分
- ◎ 行徳方面の方は、本八幡駅行のバスで文化会館前下車
- ◎ 京葉道路ご利用の方は市川IC下車
- ◎ 当館の駐車場は狭いため、お車でのご来館はご遠慮願います。